

檔 號：

保存年限：

文藻外語學院 函

機關地址：807高雄市三民區民族一路900號
承辦人：葉宗育
電話：(07)3426031轉2142
傳真電話：(07)3425360
電子信箱：91053@mail.wtuc.edu.tw

受文者：國立中央大學

發文日期：中華民國102年2月8日

發文字號：高文教務字第1022100034號

速別：普通件

密等及解密條件或保密期限：

附件：如說明所示(附件一 1022100034-1.DOC、附件二 1022100034-2.XLSX)

主旨：敬請協助公告本校多元語種課程校際選課資訊，並鼓勵貴校學生踴躍選修，請查照。

說明：

- 一、本校承辦教育部「101學年度技專校院多元語種課程專案補助計畫」，擬於101學年度第2學期開設印尼語(一)~印尼語(四)、泰國語(一)~泰國語(四)、越南文與越南文化(一)~越南文與越南文化(四)、韓文(一)~韓文(四)等4種多元語種課程供全國大專校院學生免費修習。
- 二、欲修習多元語種課程(二)以上進階課程者，須先修過該多元語種(一)之基礎課程。
- 三、欲跨校選修多元語種課程者，若為南區區域教學資源中心夥伴學校學生，請透過跨校選課平台辦理(<http://course.kuas.edu.tw/index.php>)，本校將依規定選課時間內先後順序進行資格審查；若非為夥伴學校學生，則請填妥校際選課申請書(如附件一)，經原就讀學校核章後，於民國102年2月20日~22日8:30~16:30親自至本校教務處綜合業務組提出書面申請，逾時不予受理。開設之課程請參閱開課一覽表(如附件二)，實收人數僅供參考，實際選修人數依本校加退選後人數為主，所有選修課程均須達

國立中央大學



1022100034\$A09570000Q.DI

第1頁，共4頁

線上簽核公文列印 - 第 3 頁 (共 6 頁)

1020001435 102/28

本校成班人數下限方得開課。

四、韓文(一)分組2為遠距課程，課程內容包含3次面授，期中、期末為現場考試，其餘皆為非同步課程。

五、建請原就讀學校同意承認學生所修之多元語種課程學分數(含遠距教學課程)。

六、其他相關規定請上網查詢【<http://www.wtuc.edu.tw/url/ml.html>】。

正本：公私立大專校院

副本：教育部(含附件)、本校教務處綜合業務組

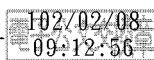

校長 蘇 其 康 出國

裝

訂

線

文藻外語學院校際選課申請表-【他校學生至本校修課】

一、申請學生基本資料：

姓名		身份字號		原就讀學校資料	校名	
性別		聯絡電話	(H) (手機)		學校地址	
申請日期		出生日期 (民國)			所、系、科名	
聯絡地址					年級	
電子信箱					學號	

二、選課資料：

開課單位	學制	年級	選課代碼	科目名稱	學年/學期	必修/選修	學分數
	<input type="checkbox"/> 研究所 <input checked="" type="checkbox"/> 日四技 <input type="checkbox"/> 日二技 <input type="checkbox"/> 日五專				<input type="checkbox"/> 學年課 <input checked="" type="checkbox"/> 學期課	<input type="checkbox"/> 必修 <input checked="" type="checkbox"/> 選修	

三、就讀學校審核：

系所審核	教務處審核

四、文藻外語學院核定

開課單位核定	課務組承辦人	課務組	註冊組	教務處

※申請人應填具本申請表乙份，請於辦理完成後，自行影印三分，正本繳回本校教務處課務組留存、影本一原學校留存、影本二原校就讀系科留存、影本三學生留存。



101學年度第2學期技專校院多元語種課程專案補助計畫 開課一覽表 102.02.04

選課代號	上限人	下限人	實收人	開課系所	科目名稱	分組	開課別	修習別	學分	時數	上課時間/教室/教師	備註
1396	50	5	37	UA10	印尼語(一)	1	學期	選修	2	2	(二)6-7 / Q505 / 魏愛妮	
1397	50	5	19	UA10	印尼語(一)	2	學期	選修	2	2	(三)6-7 / Q503 / 魏愛妮	
1398	50	5	11	UA10	印尼語(一)	3	學期	選修	2	2	(五)8-9 / Q203 / 魏愛妮	
1435	50	5	15	UA20	印尼語(二)	1	學期	選修	2	2	(三)8-9 / Q503 / 魏愛妮	需先修過印尼語(一)
1436	50	5	7	UA20	印尼語(二)	2	學期	選修	2	2	(五)6-7 / Q203 / 魏愛妮	需先修過印尼語(一)
1440	50	5	9	UA30	印尼語(三)	1	學期	選修	2	2	(四)8-9 / Q201 / 魏愛妮	需先修過印尼語(二)
1448	50	5	3	UA40	印尼語(四)	1	學期	選修	2	2	(二)8-9 / Q705 / 魏愛妮	需先修過印尼語(三)
1399	50	5	48	UA10	泰國語(一)	1	學期	選修	2	2	(三)6-7 / Q404 / Jet	
1400	50	5	48	UA10	泰國語(一)	2	學期	選修	2	2	(四)8-9 / Q203 / Jet	
1401	50	5	19	UA10	泰國語(一)	3	學期	選修	2	2	(五)6-7 / Q602 / Jet	
1433	50	5	17	UA20	泰國語(二)	1	學期	選修	2	2	(二)6-7 / Q203 / Jet	需先修過泰國語(一)
1434	50	5	14	UA20	泰國語(二)	2	學期	選修	2	2	(二)8-9 / Q203 / Jet	需先修過泰國語(一)
1441	50	5	3	UA30	泰國語(三)	1	學期	選修	3	3	(三)8-9 / Q404 / Jet	需先修過泰國語(二)
1450	50	5	7	UA40	泰國語(四)	1	學期	選修	2	2	(五)8-9 / Q602 / Jet	需先修過泰國語(三)
1413	50	5	44	UA10	越南文與越南文化(一)	1	學期	選修	2	2	(二)8-9 / K403 / 阮清廉	
1414	50	5	25	UA10	越南文與越南文化(一)	2	學期	選修	2	2	(三)8-9 / Q705 / 蔡氏清水	
1415	50	5	6	UA10	越南文與越南文化(二)	1	學期	選修	2	2	(三)6-7 / Q705 / 蔡氏清水	1.需先修過越南文與越南文化(一)
1430	50	5	13	UA20	越南文與越南文化(二)	1	學期	選修	2	2	(五)6-7 / Q306 / 阮清廉	1.需先修過越南文與越南文化(一)
1439	50	5	10	UA30	越南文與越南文化(三)	1	學期	選修	2	2	(二)6-7 / K403 / 阮清廉	1.需先修過越南文與越南文化(二)
1452	50	5	3	UA40	越南文與越南文化(四)	1	學期	選修	2	2	(五)8-9 / Q306 / 阮清廉	1.需先修過越南文與越南文化(三)
1408	55	5	55	UA10	韓文(一)	1	學期	選修	2	2	(一)8-9 / Q603 / 胡令珠	
1409	100	30	99	UA10	韓文(一)	2	學期	選修	2	2	(二)8-9 / Q002 / 鄭恩英	[遠距課程]
1410	55	5	55	UA10	韓文(一)	3	學期	選修	2	2	(三)8-9 / Q603 / 饒燕娟	
1411	55	5	55	UA10	韓文(一)	4	學期	選修	2	2	(四)8-9 / J104 / 饒燕娟	
1428	55	5	55	UA20	韓文(二)	1	學期	選修	2	2	(一)8-9 / Q203 / 鄭恩英	1.須先修過『韓文(一)』
1429	50	5	50	UA20	韓文(二)	2	學期	選修	2	2	(五)8-9 / Q206 / 饒燕娟	1.須先修過『韓文(一)』
1437	50	5	50	UA30	韓文(三)	1	學期	選修	2	2	(三)8-9 / Q202 / 鄭恩英	1.須先修過『韓文(二)』
1438	50	5	15	UA30	韓文(三)	2	學期	選修	2	2	(五)8-9 / Q301 / 胡令珠	1.須先修過『韓文(二)』
1447	50	5	24	UA40	韓文(四)	1	學期	選修	2	2	(五)8-9 / Q302 / 鄭恩英	1.須先修過『韓文(三)』

上課時間

1-2節 8:10~10:00
 3-4節 10:10~12:00
 6-7節 13:10~15:00
 8-9節 15:10~17:00
 11-12節 18:30~20:10
 13-14節 20:20~22:00

上課地點

Q棟為本校求真樓
 B棟為本校正氣樓
 S棟為本校莊敬樓
 F棟為本校白強樓
 W棟為本校文園
 G棟為本校露德樓
 K棟為本校公簡廳

